

Esito dell'aggiornamento cartografico - Atto di aggiornamento pratica n. BS2024227040 del 16/7/2024

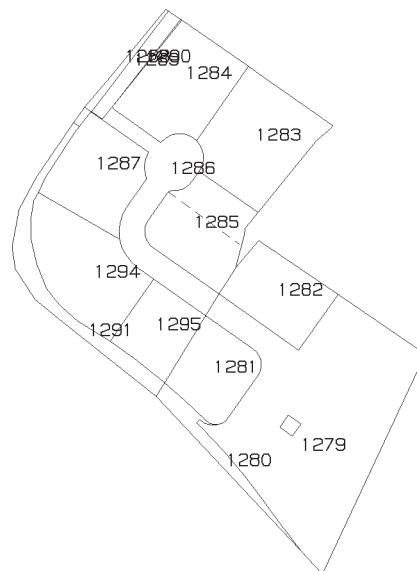

N=5045000

E=1614400

15 Particelle: 1279,1280,1281,1282,1283,1284,1285,1286,1287,1288,1289,1290,1291,1294,1295

Comune: (BS) MUSCOLINE

Foglio: 9

Richiedente: BERGAMINI MATTEO

Scala originale: 1:2000

Dimensione cornice: 534.000 x 378.000 m.

16-Lug-2024 12:18:44

m.Protocollo pratica BS2024227040

Ufficio provinciale di: BRESCIA - Territorio

Protocollo: 2024/227040

Data: 16/07/2024

Codice file PREGEO:

Pag. 1 di 3

Dati generali del tipo

Comune	MUSCOLINE	Sez. Censuaria	
Foglio	9	Particelle	760, 974, 978, 1237
Tecnico	BERGAMINI MATTEO	Qualifica	GEOMETRA
Provincia	BRESCIA		

Esiti dell'aggiornamento censuario
Sintesi delle variazioni

Di seguito si riportano i dati di approvazione che hanno determinato il corrispondente aggiornamento della Banca Dati:

Frazionamento

Operazione	Identificativo				Superficie				Lotti		Dati Censuari		R.D.	R.A.	Deduzioni
	Originale		Provvisorio	Definitivo				Natura	Provvisorio	Definitivo	Qualità	Classe	m ² , J	m ² , J	
	principale	sub			ha	a	ca								
O	760	000			00000	32	44	SN			029	01			
S	760	000			00000	00	00				000				
C		000	a	1279	00000	22	12	SN			000		34.27	15.42	
C		000	b	1280	00000	01	50	SN			000		2.32	1.05	
C		000	c	1281	00000	04	22	SN			000		6.54	2.94	
C		000	d	1282	00000	04	60	SN			000		7.13	3.21	
O	974	000			00000	16	91	SN			001	02			
S	974	000			00000	00	00				000				
C		000	a	1283	00000	07	43	SN			001	02	4.99	4.8	
C		000	b	1284	00000	06	30	SN			000		4.23	4.07	
C		000	c	1285	00000	01	21	SN	A	1285	000		2.29	2.2	
C		000	d	1286	00000	01	92	SN	B	1286	000		3.67	3.52	
C		000	e	1287	00000	00	05	SN	C	1287	000		3.59	3.45	
O	978	000			00000	01	74	SN			097	01			
S	978	000			00000	00	00				000				
C		000	a	1288	00000	00	50	SN			097	01	.18	.02	
C		000	b	1289	00000	01	17	SN			000		.42	.04	
C		000	c	1290	00000	00	07	SN			000		.03	.01	
O	1237	000			00000	26	66	SN			001	02			
S	1237	000			00000	00	00				000				

Ufficio provinciale di: BRESCIA - Territorio

Protocollo: 2024/227040

Data: 16/07/2024

Codice file PREGEO:

Pag. 2 di 3

Dati generali del tipo

Comune	MUSCOLINE	Sez. Censuaria	
Foglio	9	Particelle	760, 974, 978, 1237
Tecnico	BERGAMINI MATTEO	Qualifica	GEOMETRA
Provincia	BRESCIA		

Esiti dell'aggiornamento censuario
Sintesi delle variazioni

Di seguito si riportano i dati di approvazione che hanno determinato il corrispondente aggiornamento della Banca Dati:

Frazionamento

Operazione	Identificativo				Superficie				Lotti		Dati Censuari		R.D.	R.A.	Deduzioni
	Originale		Provvisorio	Definitivo				Natura	Provvisorio	Definitivo	Qualità	Classe	m ² , J	m ² , J	
	principale	sub			ha	a	ca								
C		000	a	1291	00000	03	20	SN			000		2.15	2.07	
C		000	b	1292	00000	00	01	SN	B	1286	000		.01	.01	
C		000	c	1293	00000	05	34	SN	C	1287	000		3.59	3.45	
C		000	d	1294	00000	06	90	SR			000		4.63	4.45	
C		000	e	1295	00000	03	55	SN			000		2.38	2.29	
C		000	f	1296	00000	04	25	SN	A	1285	000		2.85	2.74	
C		000	g	1297	00000	03	41	SN	B	1286	000		2.29	2.2	

Elenco lotti di nuova formazione

Lotti	Sezione	Foglio	Particella	Superficie			Natura	Qualità	Classe	R.D.	R.A.
				ha	a	ca					
A		9	1285	00	05	46	SN	1	02	2,29	2,2
B		9	1286	00	05	34	SN	1	02	3,67	3,52
C		9	1287	00	05	39	SN	1	02	3,59	3,45