



PROSPETTO NORD-OVEST



PROSPETTO SUD-OVEST



PROSPETTO SUD-EST

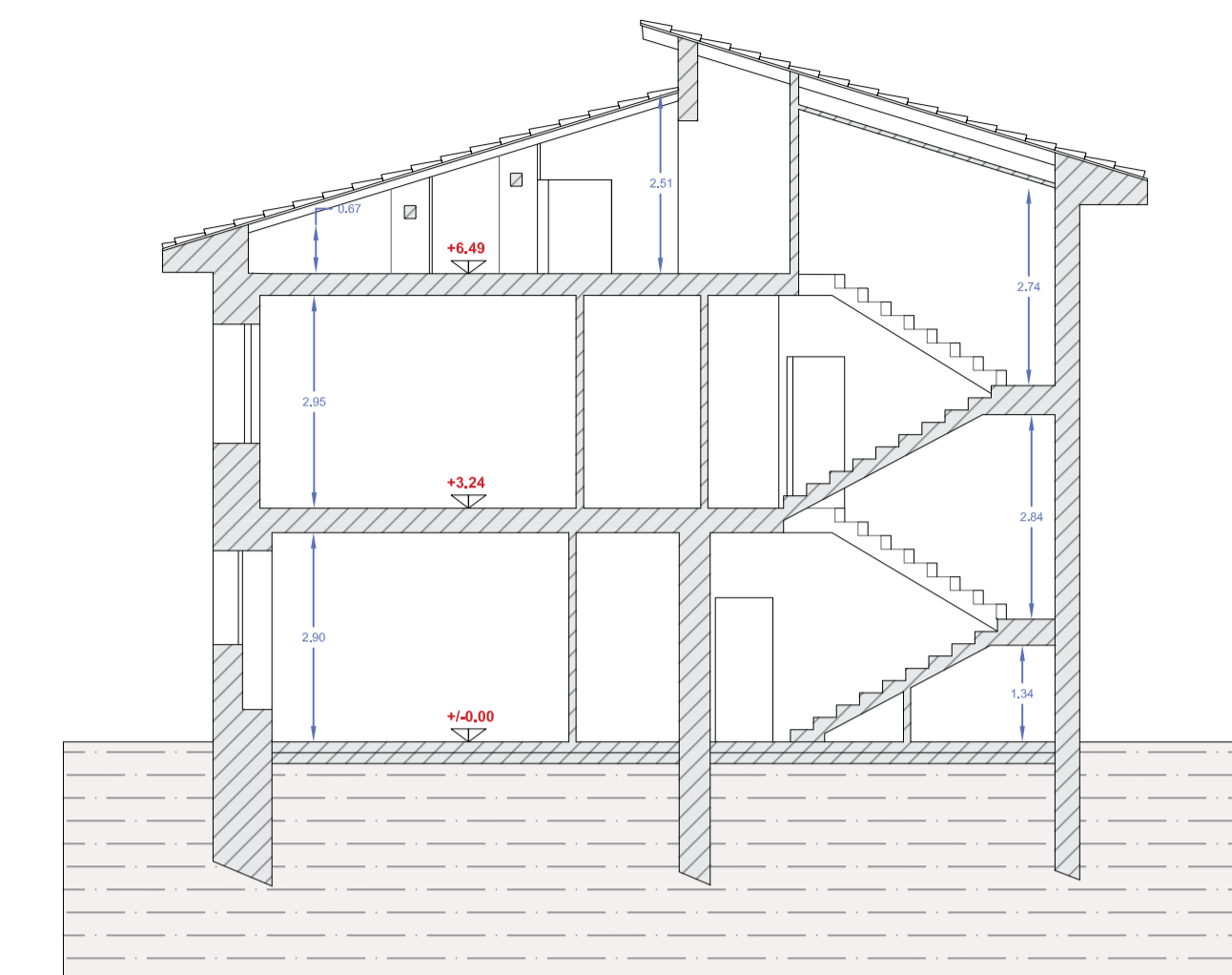

SEZIONE AA

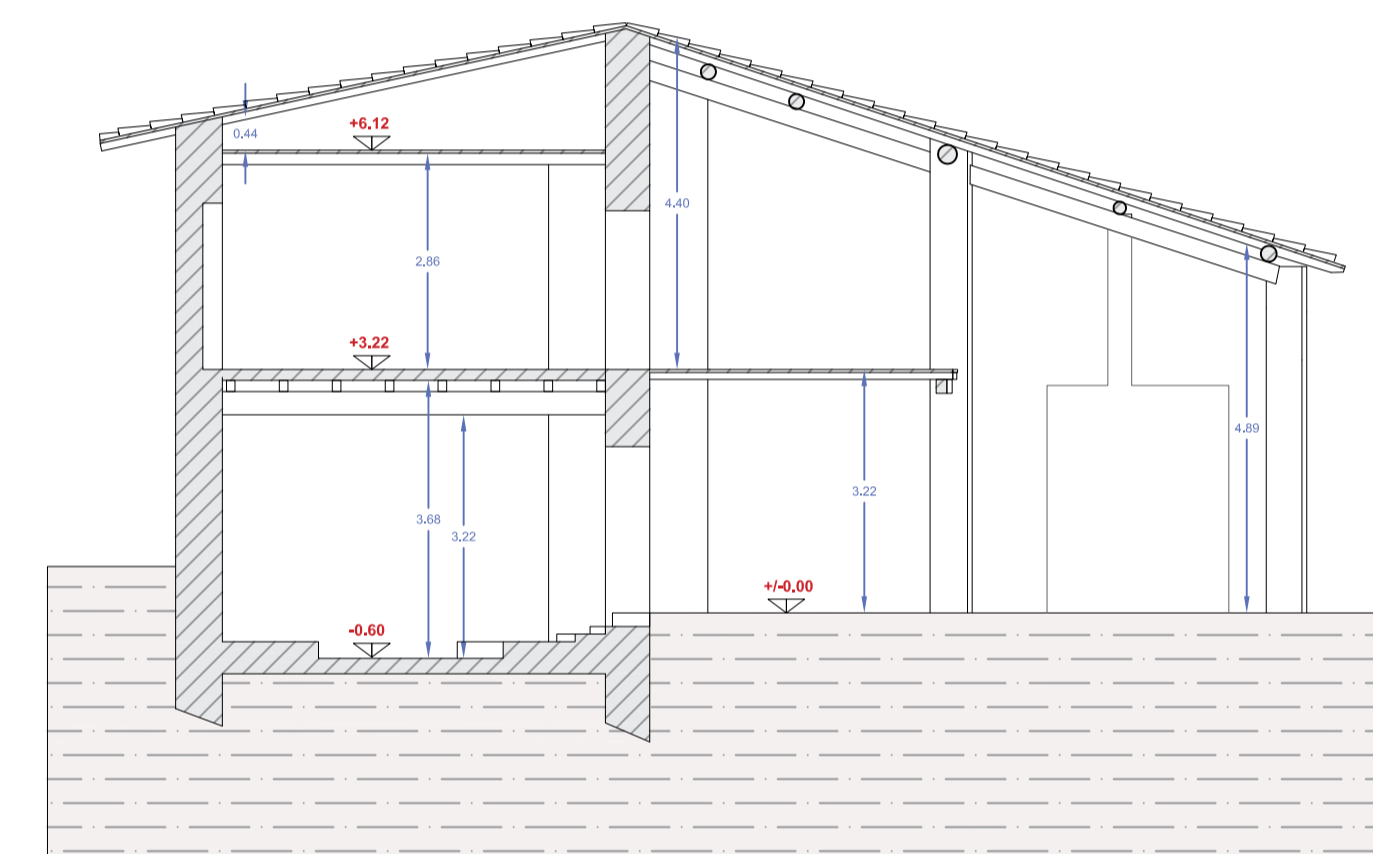

SEZIONE BB

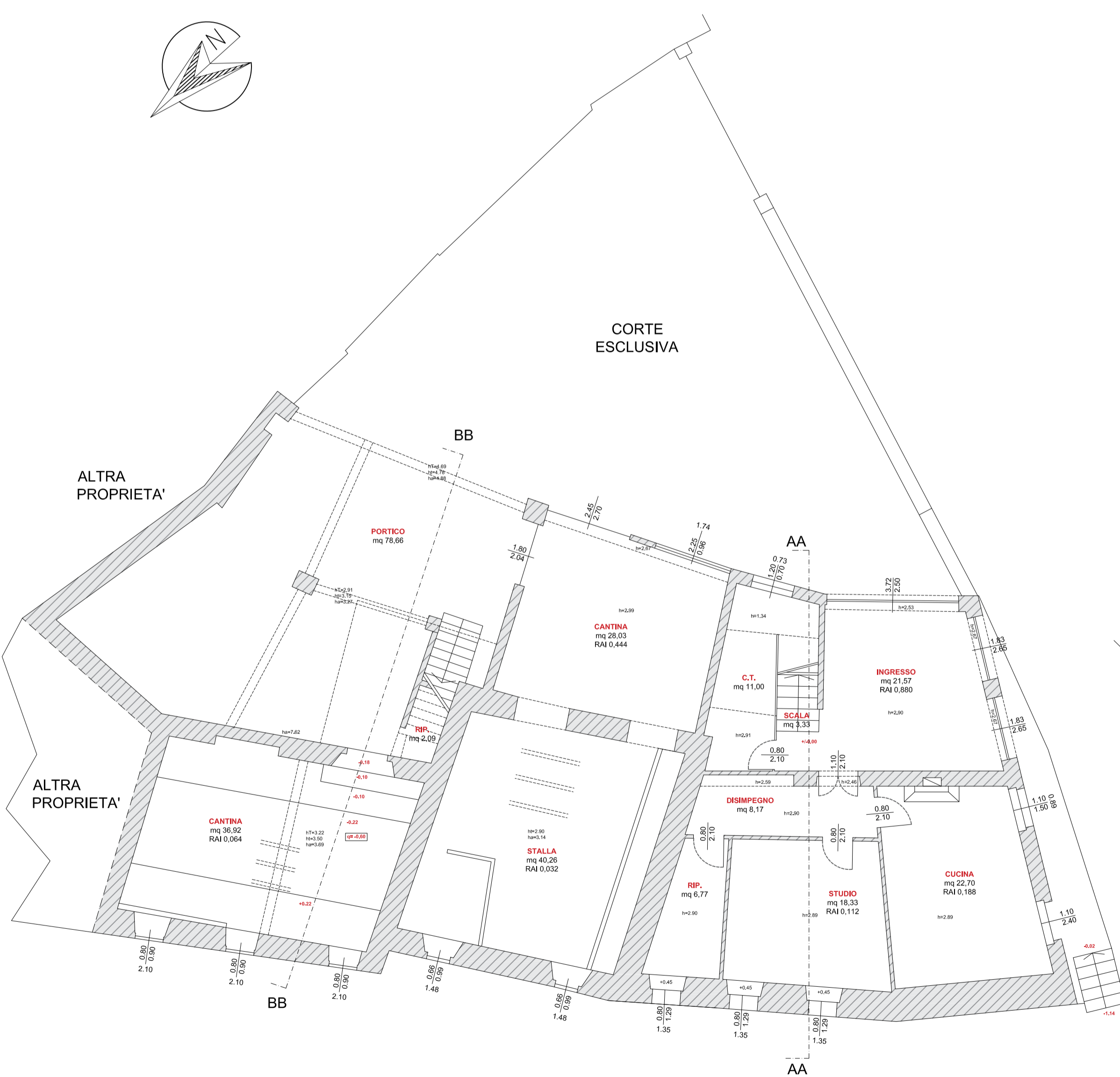

PIANO TERRA

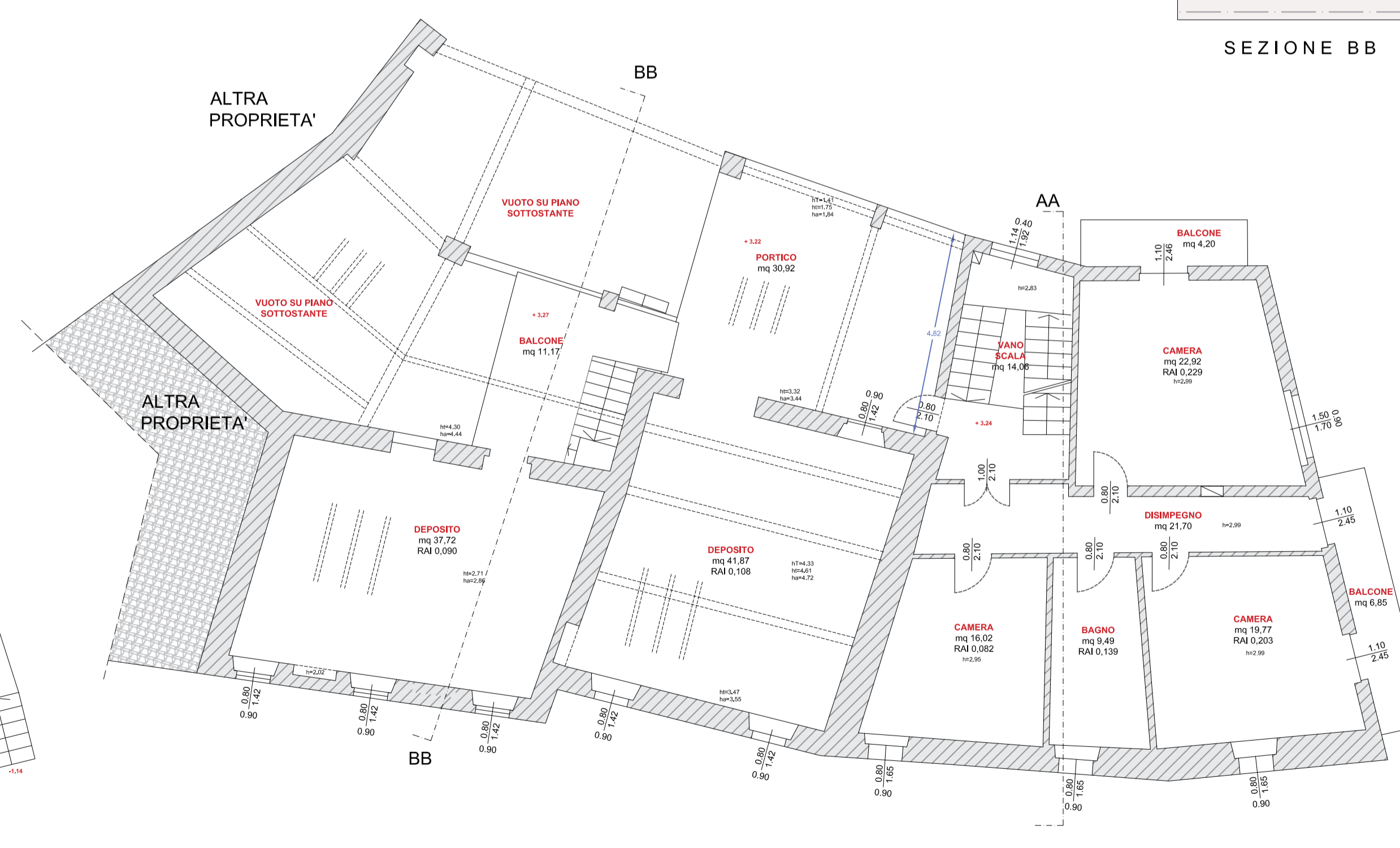

PIANO PRIMO

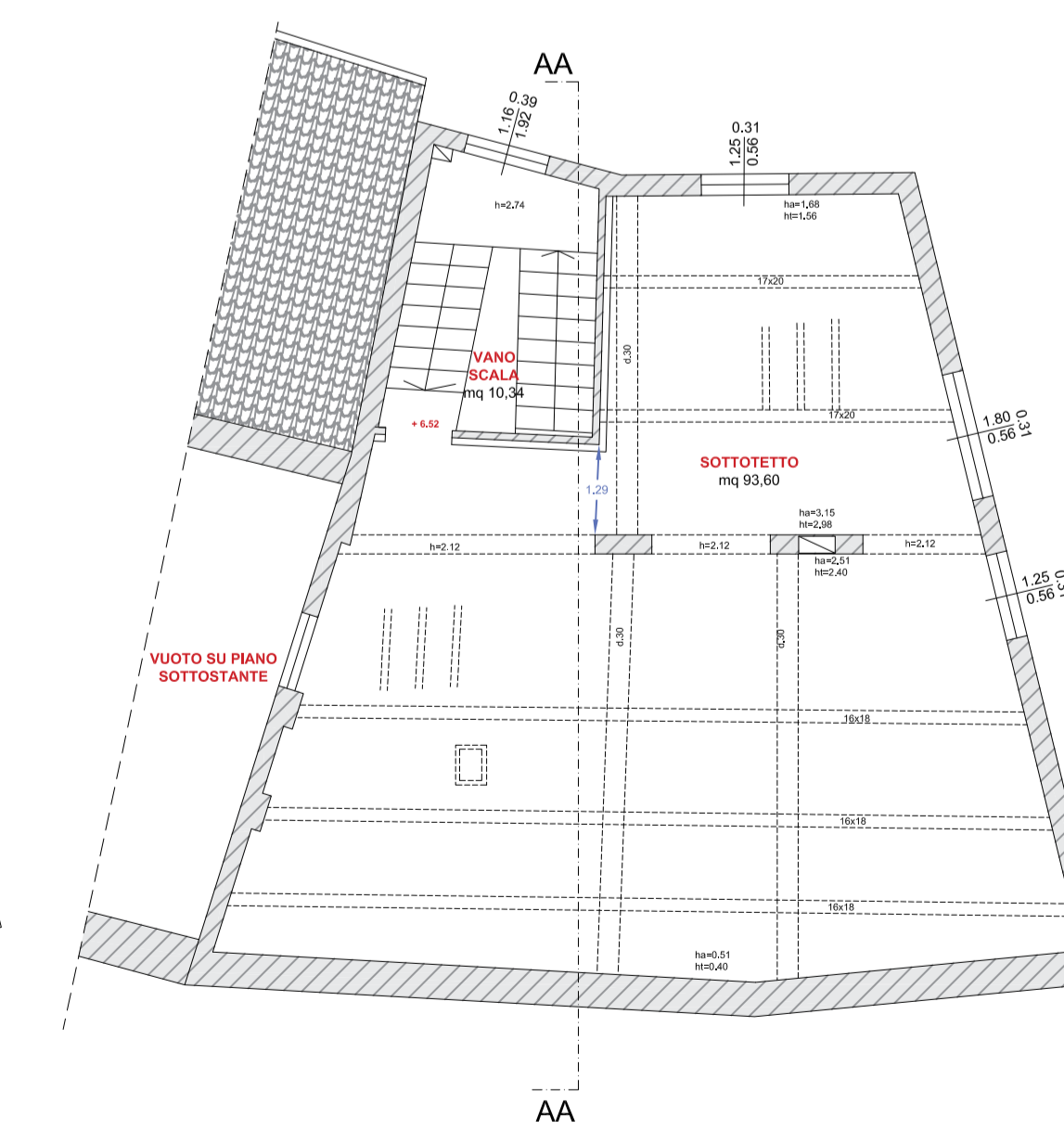

PIANO SOTTOTETTO

COMUNE DI MUSCOLINE PROVINCIA DI BRESCIA

COMMITTENTE: AMMINISTRAZIONE COMUNALE DI MUSCOLINE

PROGETTO: **RECUPERO IMMOBILE DI PROPRIETA' COMUNALE IN LOC. CABIANCO AL FINE DI REALIZZARE MINI ALLOGGI PER ANZIANI AUTOSUFFICIENTI**

STUDIO DI FATTIBILITA' TECNICA-ECONOMICA

TAVOLA:
01 PIANTE, PROSPETTI E SEZIONI DI RILIEVO

SCALA: 1:100	DATA: GENNAIO 2023	DATA REV.I: 22.02.2023	RIFERIMENTI: \\192.168.1.90\lavori_in_corso\MUSCOLINE CASA PROTETTA\Rilievo+Progetto.dwg
-----------------	-----------------------	---------------------------	---

IL PROGETTISTA

LA STAZIONE APPALTANTE



STUDIO LEALI ASSOCIATI
SERGIO LEALI Ingegnere GIANLUCA PERETTI architetto
25076 Odolo (Bs), via Dino Carli 80

tel. 0365 860168
studio@lealassociati.it www.lealassociati.it