



PROSPETTO NORD-OVEST



PROSPETTO SUD-OVEST



PROSPETTO SUD-EST

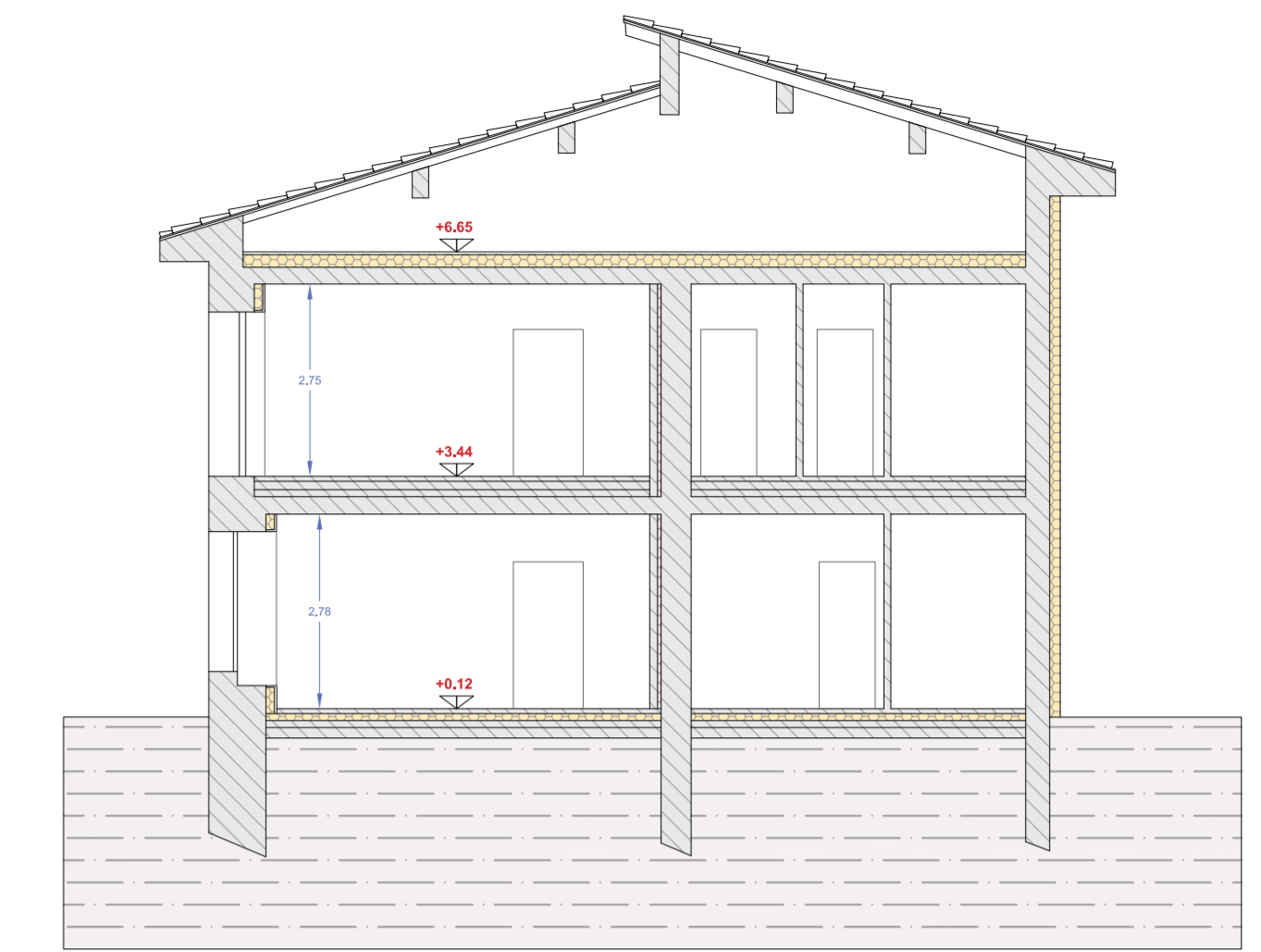

SEZIONE AA

APPARTAMENTO 01	APPARTAMENTO 02	APPARTAMENTO 03	SPAZI COMUNI
Giorno 26,00	Giorno 34,75	Giorno 23,26	Sala comune 36,10
Camera 14,50	Camera 17,80	Camera 16,82	CT 19,22
Wc 5,50	Wc 7,66	Wc 6,16	Portico 12,85
Disimpegno 1,67	Disimpegno 5,52	Disimpegno 1,79	Scala e corridoi PT 30,80
Ripostiglio 2,57	Ripostiglio 1,82	Ripostiglio 1,28	Scala e corridoi P1 25,92
<b>Totale S.U. (mq) 50,24</b>	<b>Totale S.U. (mq) 67,55</b>	<b>Totale S.U. (mq) 49,31</b>	<b>Totale (mq) 124,89</b>

APPARTAMENTO 04	APPARTAMENTO 05	APPARTAMENTO 06	APPARTAMENTO 07
Giorno 22,00	Giorno 26,78	Giorno 36,68	Giorno 26,20
Camera 16,15	Camera 15,28	Camera 19,40	Camera 16,62
Wc 5,60	Wc 5,55	Wc 7,90	Wc 5,77
Disimpegno 3,24	Disimpegno 2,01	Disimpegno 3,65	Disimpegno 1,50
Ripostiglio 11,58	Ripostiglio 1,75	Ripostiglio 3,05	Ripostiglio 1,15
<b>Totale S.U. (mq) 58,57</b>	<b>Totale S.U. (mq) 51,37</b>	<b>Totale S.U. (mq) 70,66</b>	<b>Totale S.U. (mq) 51,24</b>
Balcone 14,80	Balcone 3,60	Balcone 5,92	
<b>Totale S.N.R. (mq) 14,80</b>	<b>Totale S.N.R. (mq) 3,60</b>	<b>Totale S.N.R. (mq) 5,92</b>	

CALCOLO S.U. E S.N.R

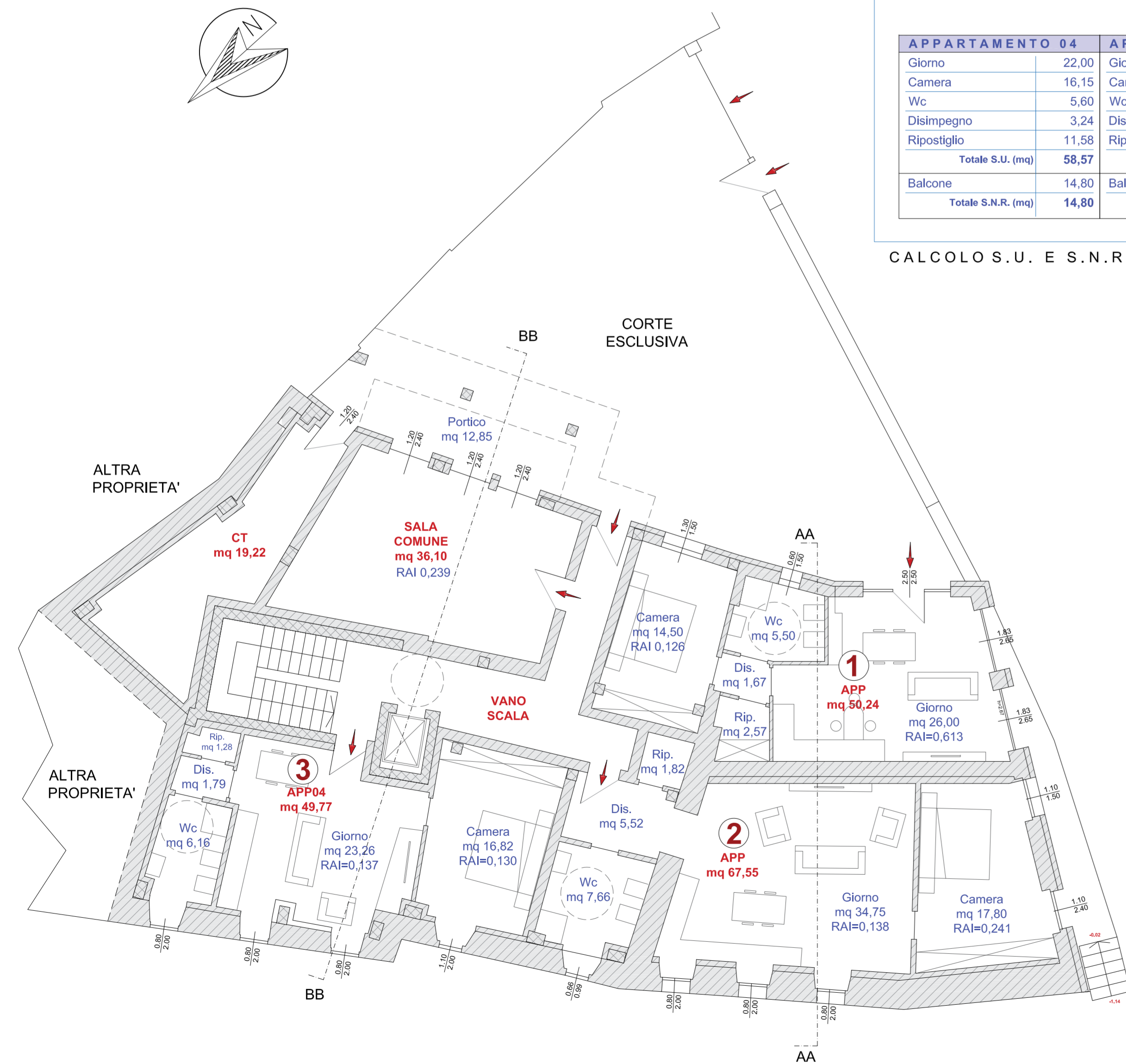

PIANO TERRA



PIANO PRIMO

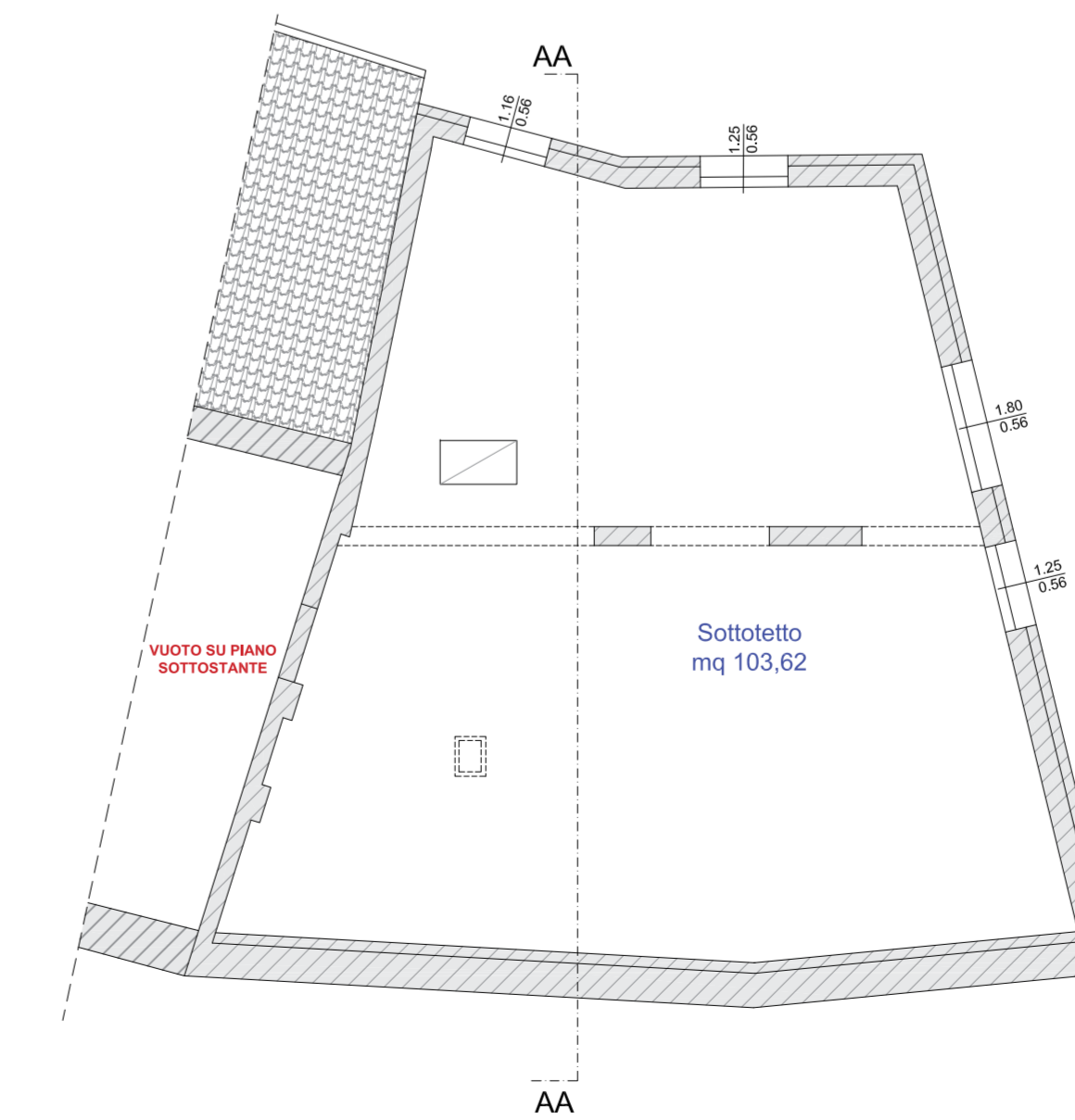

PIANO SOTTOTETTO

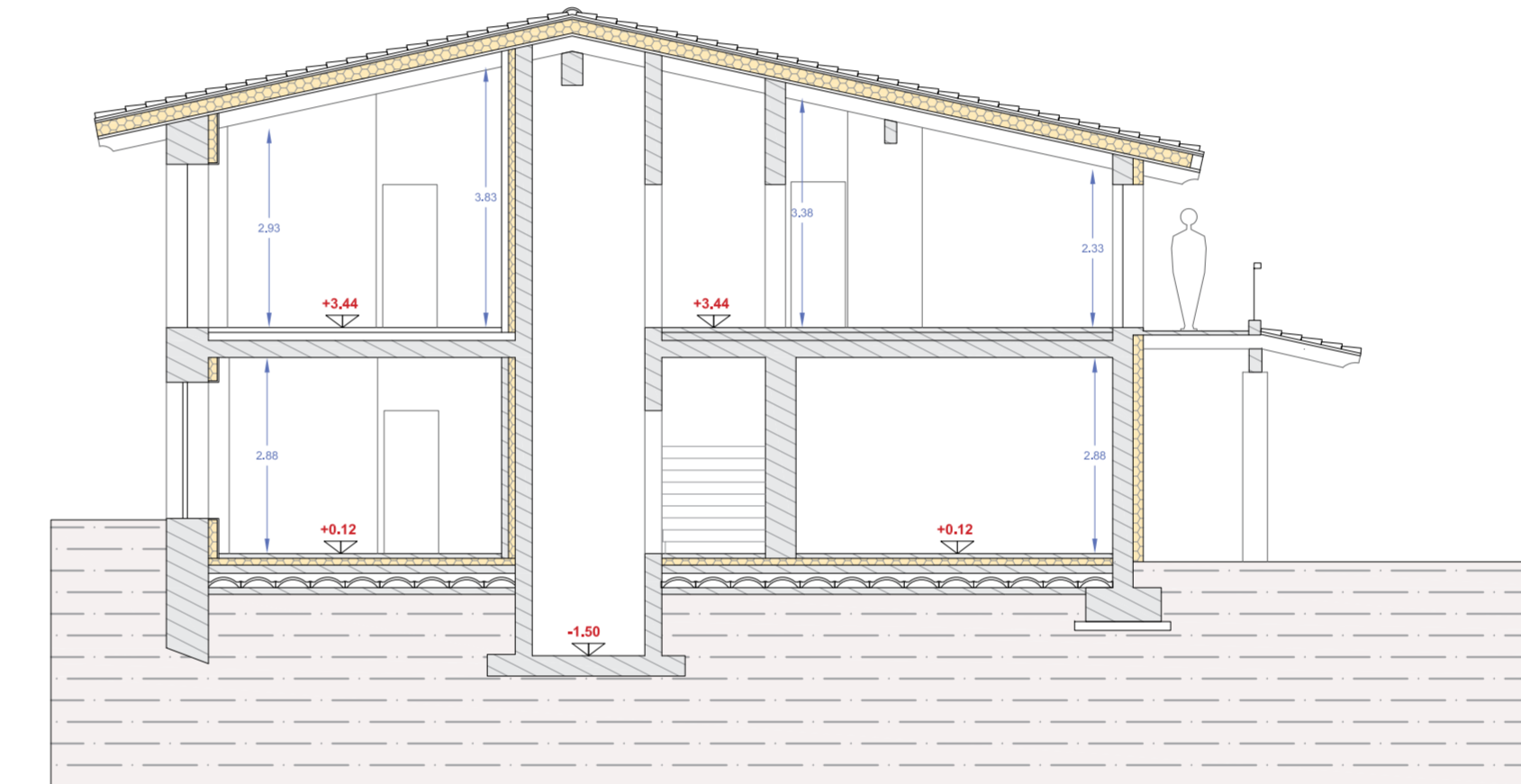

SEZIONE BB

COMUNE DI MUSCOLINE PROVINCIA DI BRESCIA

COMMITTENTE: AMMINISTRAZIONE COMUNALE DI MUSCOLINE

PROGETTO: **RECUPERO IMMOBILE DI PROPRIETA' COMUNALE IN LOC. CABIANCO AL FINE DI REALIZZARE MINI ALLOGGI PER ANZIANI AUTOSUFFICIENTI**

**STUDIO DI FATTIBILITA' TECNICA-ECONOMICA**

TAVOLA: **02** PIANTE, PROSPETTI E SEZIONI DI PROGETTO

SCALA: 1:100	DATA: OTTOBRE 2023	DATA REV.I: 10.10.2023	RIFERIMENTI: \\192.168.1.90\lavori_in_corso\MUSCOLINE CASA PROTETTA\PRELIMINARE\Relievo+Progetto.dwg
--------------	--------------------	------------------------	--

IL PROGETTISTA arch Gianluca Peretti firmato digitalmente LA STAZIONE APPALTANTE



**STUDIO LEALI ASSOCIATI**  
 SERGIO LEALI Ingegnere GIANLUCA PERETTI architetto  
 25076 Odolo (Bs), via Dino Carli 80  
 tel. 0365 860168  
 studio@lealiassociati.it www.lealiassociati.it